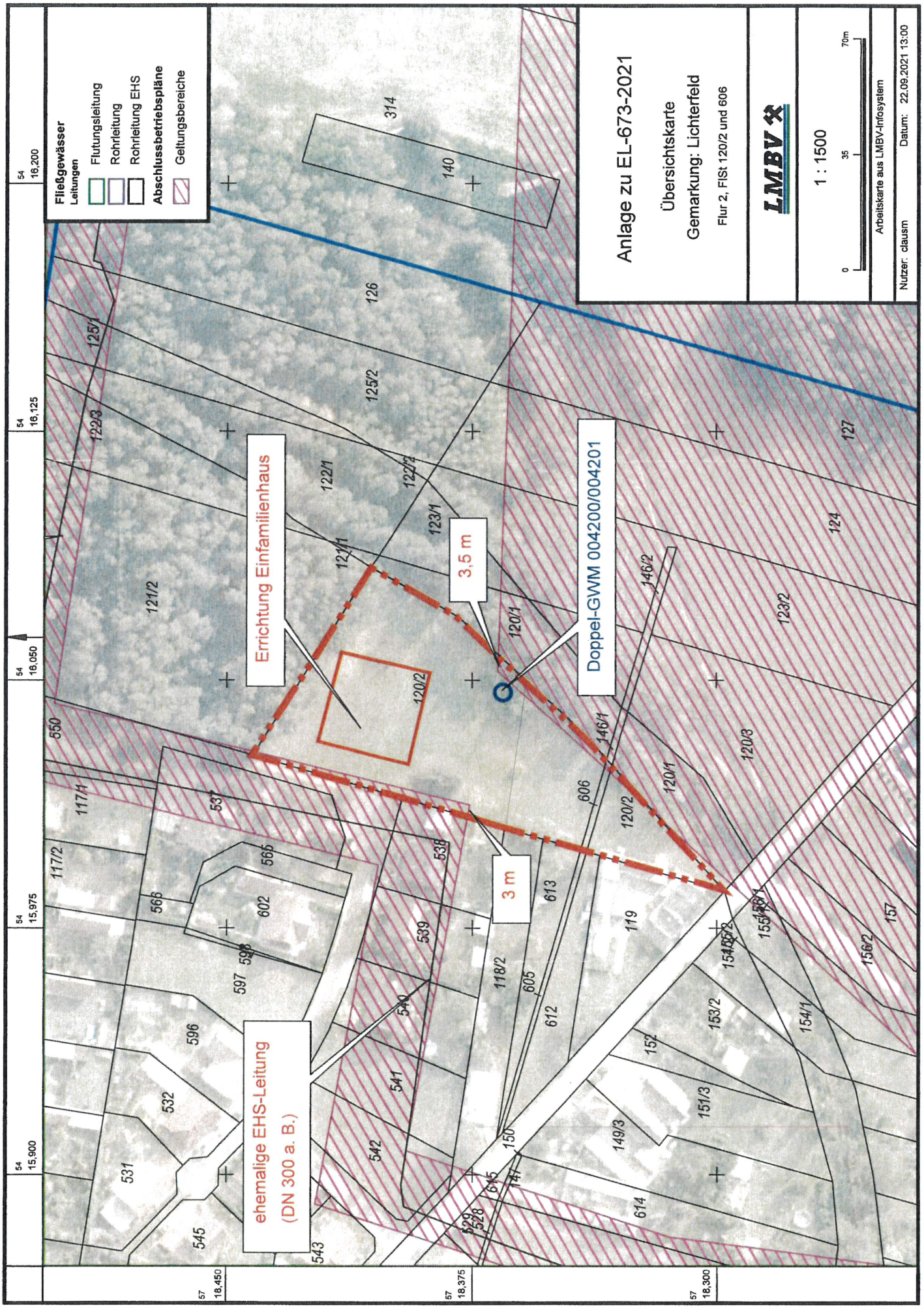
Anlage zu EL-673-2021
Übersichtskarte
Gemarkung: Lichterfeld
Flur 2, FlSt 120/2 und 606
LMBV
1 : 1500
0
35
70m
Arbeitskarte aus LMBV-Infosystem
Nutzer: clausm
Datum: 22.09.2021 13:00
Fließgewässer
Leitungen
Flutungsleitung
Rohrleitung
Rohrleitung EHS
Abschlussbetriebspläne
Geltungsbereiche
Errichtung Einfamilienhaus
Doppel-GWM 004200/004201
3,5 m
3 m
ehemalige EHS-Leitung
(DN 300 a. B.)
54 16,200
54 16,125
54 16,050
54 15,975
54 15,900
57 18,450
57 18,375
57 18,300
314
140
126
125/1
125/2
122/3
122/1
122/2
121/1
121/2
123/1
120/1
120/2
120/3
146/1
146/2
123/2
124
127
550
117/1
117/2
537
566
565
602
596
597
539
540
541
542
543
532
531
545
606
613
605
612
118/2
119
150
149/3
614
615
147
529
528
152
153/2
151/3
154/1
154/2
155/1
156/1
156/2
157